

B-Plan Nr. 34 - Baugebietentwicklung in Schenefeld

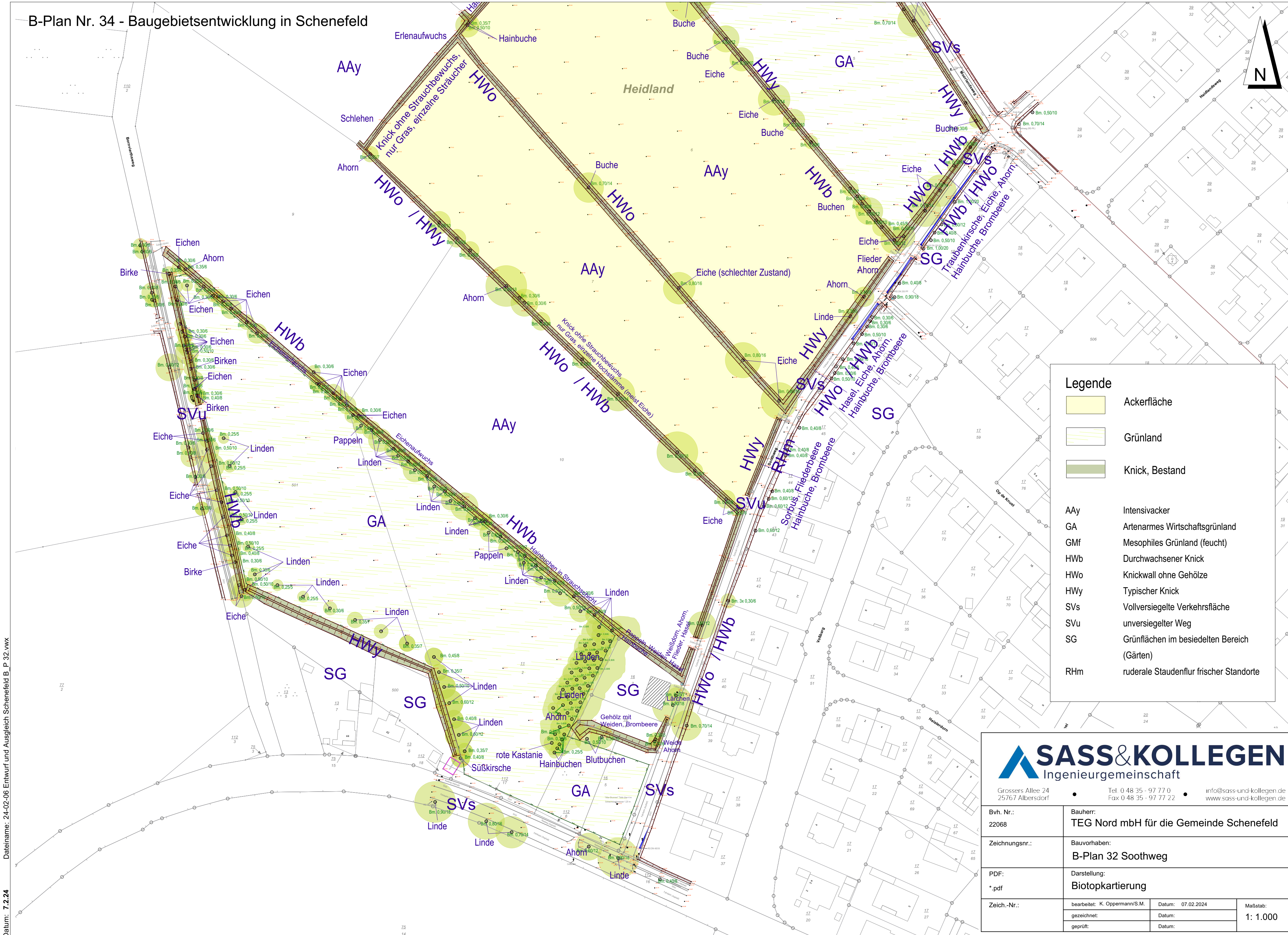
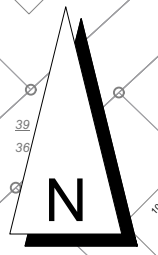

Legende	
	Ackerfläche
	Grünland
	Knick, Bestand
AAy	Intensivacker
GA	Artenarmes Wirtschaftsgrünland
GMf	Mesophiles Grünland (feucht)
HWb	Durchwachsender Knick
HWO	Knickwall ohne Gehölze
HWy	Typischer Knick
SVs	Vollversiegelte Verkehrsfläche
SVu	unversiegelter Weg
SG	Grünflächen im besiedelten Bereich (Gärten)
RHm	ruderale Staudenflur frischer Standorte

SASS & KOLLEGEN
Ingenieurgemeinschaft

Grossers Allee 24 25767 Albersdorf Tel. 0 48 35 - 97 77 0 Fax 0 48 35 - 97 77 22 info@sass-und-kollegen.de www.sass-und-kollegen.de

Bvh. Nr.: 22068	Bauherr: TEG Nord mbH für die Gemeinde Schenefeld						
Zeichnungsnr.:	Bauvorhaben: B-Plan 32 Soothweg						
PDF: *.pdf	Darstellung: Biotopkartierung						
Zeich.-Nr.:	<table border="1" style="width: 100%; border-collapse: collapse;"> <tr> <td style="width: 50%;">bearbeitet: K. Oppermann/S.M.</td> <td style="width: 50%;">Datum: 07.02.2024</td> </tr> <tr> <td>gezeichnet:</td> <td>Datum:</td> </tr> <tr> <td>geprüft:</td> <td>Datum:</td> </tr> </table>	bearbeitet: K. Oppermann/S.M.	Datum: 07.02.2024	gezeichnet:	Datum:	geprüft:	Datum:
bearbeitet: K. Oppermann/S.M.	Datum: 07.02.2024						
gezeichnet:	Datum:						
geprüft:	Datum:						
Maßstab: 1: 1.000							

Dateiname: 24-02-06 Entwurf und Ausgleich Schenefeld B_P_32_vwx Datum: 7.2.24